

Siniestralidad mensual

Índice de incidencia por sector **Evolución del índice de incidencia**

Periodo: Diciembre 2018- Noviembre 2019

Sector	Índice de incidencia total	Variación porcentual (*)
Agrario	4.985	-3,1
Industria	5.212	-4,0
Construcción	6.492	-16,2
Servicios	2.203	-13,8
Total	2.968	-10,8

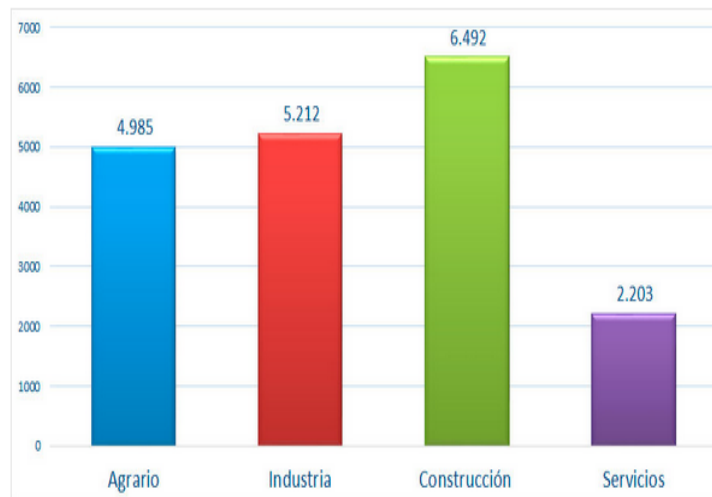

(*) La variación se calcula respecto al periodo de doce meses inmediatamente anterior (diciembre 2017 - noviembre 2018)

Siniestralidad mensual

Índice de incidencia por sector **Evolución del índice de incidencia**

Diciembre 2018-Noviembre 2019

Periodo	A. enero 2018 dic 2018	B. feb 2018 ene 2019	C. mar 2018 feb 2019	D. abr 2018 mar 2019	E. may 2018 abr 2019	F. jun 2018 may 2019	G. jul 2018 jun 2019	H. ago 2018 jul 2019	I. sep 2018 ago 2019	J. oct 2018 sep 2019	K. nov 2018 oct 2019	L. dic 2018 nov 2019
II	3.261	3.274	3.256	3.242	3.193	3.151	3.099	3.080	3.035	3.020	3.012	2.968

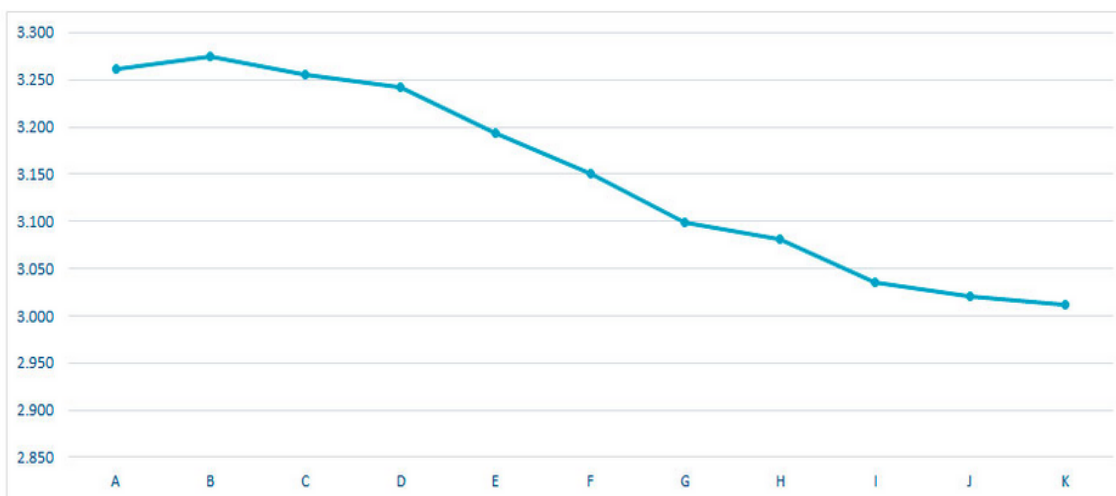

Índices de incidencia por sector

Periodo: Diciembre 2018 - Noviembre 2019

	Agrario	Industria	Construcción	Servicios	Total
Índice de incidencia total	4.985	5.212	6.492	2.203	2.968
variación porcentual (*)	-3,1	-4,0	-16,2	-13,8	-10,8
Índice de incidencia mortal	8,4	4,9	9,9	1,8	3,0
variación porcentual (*)	-18,3	-2,5	-6,8	-21,8	-13,9
	Ver gráficos II total		Ver gráficos II mortal		
	Ver gráficos Agrario	Ver gráficos Industria	Ver gráficos Construcción	Ver gráficos Servicios	
Población afiliada	742.215	2.255.701	1.219.301	14.182.713	18.399.930
variación porcentual (*)	11,6	10,6	41,1	18,0	18,0

(*) la variación se calcula respecto al periodo de doce meses inmediatamente anterior: diciembre 2017 - noviembre 2018

Accidentes por sector

Periodo: Diciembre 2018 - Noviembre 2019

	Agrario	Industria	Construcción	Servicios	Total
Accidentes en jornada de trabajo	36.998	117.565	79.162	312.412	546.137
variación (*)	2.792	6.845	12.199	5.279	27.115
Accidentes mortales en jornada de trabajo	62	110	121	260	553
variación (*)	-6.	8	29	-22	9

(*) la variación se calcula respecto al periodo de doce meses inmediatamente anterior: diciembre 2017- noviembre 2018

Índices de incidencia por Comunidades Autónomas

Periodo: Noviembre 2018 - Octubre 2019

	Índice de incidencia total	Variación porcentual (*)	Nº accidentes mortales
ANDALUCIA	3.407	-9,4%	91
ARAGON	2.941	-9,8%	28
ASTURIAS	2.983	-12,1%	8
BALEARES	4.344	-11,8%	10
COM. CANARIA	2.886	-17,3%	19
CANTABRIA	2.796	-7,3%	9
CASTILLA LA MANCHA	3.663	-9,0%	28
CASTILLA LEON	2.955	-12,2%	52
CATALUÑA	2.762	-12,3%	74
COM. VALENCIANA	2.819	-9,5%	63
EXTREMADURA	3.205	-15,3%	12
GALICIA	2.962	-12,3%	55
COM. MADRID	2.400	-12,3%	46
MURCIA	3.083	-10,6%	23
NAVARRA	3.744	1,3%	12
PAIS VASCO	3.077	-7,4%	18
LA RIOJA	3.369	-6,9%	3
CEUTA	2.273	-17,0%	0
MELILLA	2.618	-24,7%	2
TOTAL	2.968	-10,8%	553

(*) la variación se calcula respecto al periodo de doce meses inmediatamente anterior: diciembre 2017 - noviembre 2018